MSXP-C 无尘、真空、耐热型联轴器 - 狭缝型(PEEK) - 夹紧型

零背隙 无尘 电绝缘性 耐药品

MSXP-C

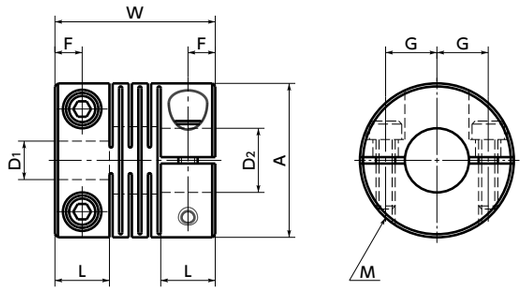

尺寸

单位：mm

型号 1	A	L	W	F	G	M	螺丝紧固扭矩 (N・m)
MSXP-25C	25	8.5	25	4.25	8	M3	0.15
MSXP-30C	30	10.2	30	5.1	9	M3	0.15
MSXP-36C	36	12	35	6	11	M3	0.15

型号	标准轴孔径 D_1-D_2 2				
MSXP-25C	6 - 8	6 - 10	8 - 8	8 - 10	10 - 10
MSXP-30C	8 - 8	8 - 10	10 - 12	12 - 12	
MSXP-36C	10 - 14	12 - 14	14 - 15	15 - 15	

- 所有产品均附带内六角螺栓。
- 适用轴径的推荐尺寸公差为h6及h7。
- 安装到D型切口轴时，请注意轴的D型切口面的位置。➡ P.xxxx
- 轴插入联轴器中的量请参阅安装与维护说明。➡ P.xxxx

性能

型号	最大轴孔径 (mm)	额定扭矩*1 (N・m)	最高转速 (min^{-1})	惯性力矩*2 ($kg・m^2$)	静态扭转刚性 (N・m/rad)	容许偏心 (mm)	容许偏角 (°)	容许轴向偏差 (mm)	质量*2 (g)
MSXP-25C	10	0.7	25000	3.0×10^{-7}	110	0.05	0.5	±0.1	3.8
MSXP-30C	12	1	21000	7.8×10^{-7}	180	0.05	0.5	±0.1	6.8
MSXP-36C	16	1.5	17000	1.8×10^{-6}	280	0.05	0.5	±0.1	10

*1： 无需根据负荷变化修正额定扭矩。
根据轴孔径尺寸的不同，轴的可传递摩擦力矩有时会比联轴器的额定扭矩小。➡ P.xxxx
*2： 最大轴孔径时的值。

- 型号指定

MSXP-36C - 14-15
1 2

轴孔・键槽追加工 ➡ P.xxxx	无尘洗净・无尘包装 ➡ P.xxxx	变更为不锈钢螺丝 ➡ P.xxxx
欢迎洽询	无尘洗净、无尘包装完毕	不可对应

NBK 0512-5290-1560 info@nbk1560-chn.com.cn https://www.nbk1560-chn.com.cn/